

La province de Jaen.



Jaén.

Jaén est une ville espagnole ainsi qu'un municipio, capitale de la province du même nom au nord-est de l'Andalousie.

Elle est considérée par certains comme la ville la plus ancienne d'Europe, c'est ainsi que sa municipalité la présente dans sa communication touristique.

La ville de Jaén se dresse au pied de la Colline Sainte-Catherine (Cerro Santa Catalina), et reste très marquée par l'urbanisme médiéval : placettes et ruelles au tracé irrégulier s'adaptant au caractère fortement pentu du site définissent l'aspect du centre historique.

La cité est d'ailleurs dominée par la silhouette de la forteresse médiévale bâtie au sommet de la colline. Jaén se situe par ailleurs au sein d'une région aux terres fertiles, traversées par le fleuve Guadalquivir. Vers le sud et le sud-est se trouvent la Sierra de Jaén et le mont Jabalcuz qui enserment la ville. Au nord de la ville s'étend la vallée du Guadalbullón, rivière qui passe à proximité de la ville.

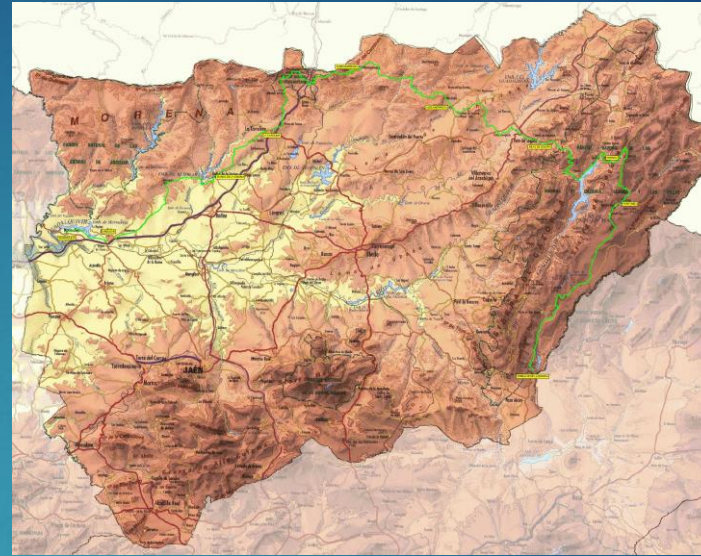

Úbeda.

Úbeda est une ville d'Espagne, située dans la province de Jaén, communauté autonome d'Andalousie. En 2009, Úbeda comptait 35 649 habitants (INE). La cité, proche de Baeza dont elle est séparée par 8 km d'oliveraies, et bénéficiant de sa proximité, vit se construire au xvie siècle une remarquable série de palais, d'églises et de couvents. Elle a été classée conjointement avec Baeza au Patrimoine mondial de l'Unesco, le 3 juillet 2003.

QUELQUES MONUMENTS:

-Real Colegiata de Santa María la Mayor de los Reales Alcázares, église principale de la ville. Elle fut construite sur les ruines de la mosquée mauresque d'Úbeda. Elle incorpore le style gothique, renaissance et baroque. Elle fut sérieusement endommagée durant la guerre civile espagnole et est fermée pour restauration depuis 1983.



Baeza.

Baeza est une commune espagnole, située dans la province andalouse de Jaén. Située à une cinquantaine de kilomètres de la capitale provinciale, elle doit sa célébrité à sa riche histoire, qui lui a légué un patrimoine d'une valeur exceptionnelle, aujourd'hui classé par l'Unesco.

La population de Baeza n'a cessé de croître à un rythme lent jusqu'aux années 1940. Les difficultés de l'économie agricole ont ensuite provoqué un lent mais inexorable déclin, à peine tempéré depuis le retour de la démocratie, puisque la population, qui avait récupéré en 1991 son niveau des années 1930, est revenu à des niveaux plus modestes par la suite, malgré un redressement depuis quelques années.

Baeza se situe au centre de la province de Jaén, à une distance d'environ 50 kilomètres au nord-est de la capitale. Perchée à plus de 700 mètres d'altitude, elle prend place dans une zone au relief peu accidenté, la comarque de la Loma. Cette zone de production céréalière et oléicole est baignée par deux cours d'eau : le Guadalimar et le Guadalquivir.



Cástulo (Linares)

Castulo (en espagnol : Cástulo ; en ibère : Kastilo¹ ; en grec ancien : Κασταλῶν²) est une ancienne et très importante cité ibère, capitale de l'Oretania. L'antique cité est localisée près de l'actuelle ville espagnole de Linares, à environ 5 km en direction de Torreblascopedro. L'accès au site se fait à travers un embranchement sur la route JA-4102 (Linares-Torreblascopedro). Près du site archéologique se trouve un centre d'interprétation pour la réception de visiteurs.

Des preuves de présence humaine datant du Néolithique ont été retrouvées sur ce lieu. Le peuple des Oretani était le nom de la tribu ibérique qui s'était installée dans ce lieu, proche du fleuve Guadalquivir dès le vie siècle av. J.-C.. D'après la légende, une princesse locale nommée Himilce aurait épousé Hannibal Barca, ce qui permit à la ville de s'allier avec Carthage.

L'une des caractéristiques qui définissent le territoire de Castulo est son occupation ininterrompue depuis la fin du III millénaire avant J.-C. jusqu'au xve siècle qui marque l'abandon la ville. Cette rupture de la continuité urbaine a favorisé la conservation du patrimoine archéologique jusqu'à aujourd'hui.



Cazorla.

Le Parc Naturel des Scies (Sierras) de Cazorla, Sûre et Les Villes il est situé à l'est et un nord-est de la province de Jaén (l'Espagne) et avec 214 300 il y a est le plus grand espace protégé de l'Espagne et le deuxième de l'Europe. On est déclarée Réserve de la Biosphère par l'UNESCO dès 1983, le Parc Naturel dès 1986 et aussi la Zone de Protection Spéciale pour les Oiseaux (ZEPA) dès 1987. Toute sa beauté paysagère et richesse biologique se joignent au patrimoine culturel qui existe dans la zone, en faisant de son environnement l'une des zones plus visitées de toute Espagne. Donnée sa grande étendue, en comprenant (embrassant) 23 municipalités de plus de 80 000 habitants (habitantes), le degré de protection varie de quelques zones les autres, en lui (leur) permettant dans la majorité du territoire la coexistence avec des activités économiques diverses.

Il faut se faire remarquer, avec une propre entité, certains monuments de pierre calcaire - dolomitique, qui s'étendent le long du Parc, originaires de l'action de dissolution de l'eau sur la pierre calcaire, en configurant des exemples magnifiques d'enclaves et des paysages de nature kárstica.

On peut citer Fermée d'Elías ou le Saut des Organes, dans la rivière Borosa, des formations baroques de sculpture (taille) naturelle de roche. Le Tuf calcaire, l'échelon hautain qui monte au ciel, de travertino blanc et le plus pur, avec ses grottes labyrinthiques d'eau, près de la marge droite de Sûre dans le pedanía homónima. Ou les Grottes des Anguijones, dans le versant droit je suis un cours en (à) bas du réservoir d'Anchuricas, comme deux maisons fantastiques de géants.

